

CITTA' DI PADULA

Provincia di SALERNO

PROGETTO DI AMPLIAMENTO DEL CIMITERO COMUNALE

PROGETTO ESECUTIVO

Committente:

Comune di Padula

Il Responsabile del Procedimento
Ufficio Tecnico Comunale:

ing. Michele TAMBURINI

tavola:

IT

ELABORATO:

INQUADRAMENTO TERRITORIALE

Progettista:

Ing. Vincenzo D'ADDESSIO



Approvazioni:

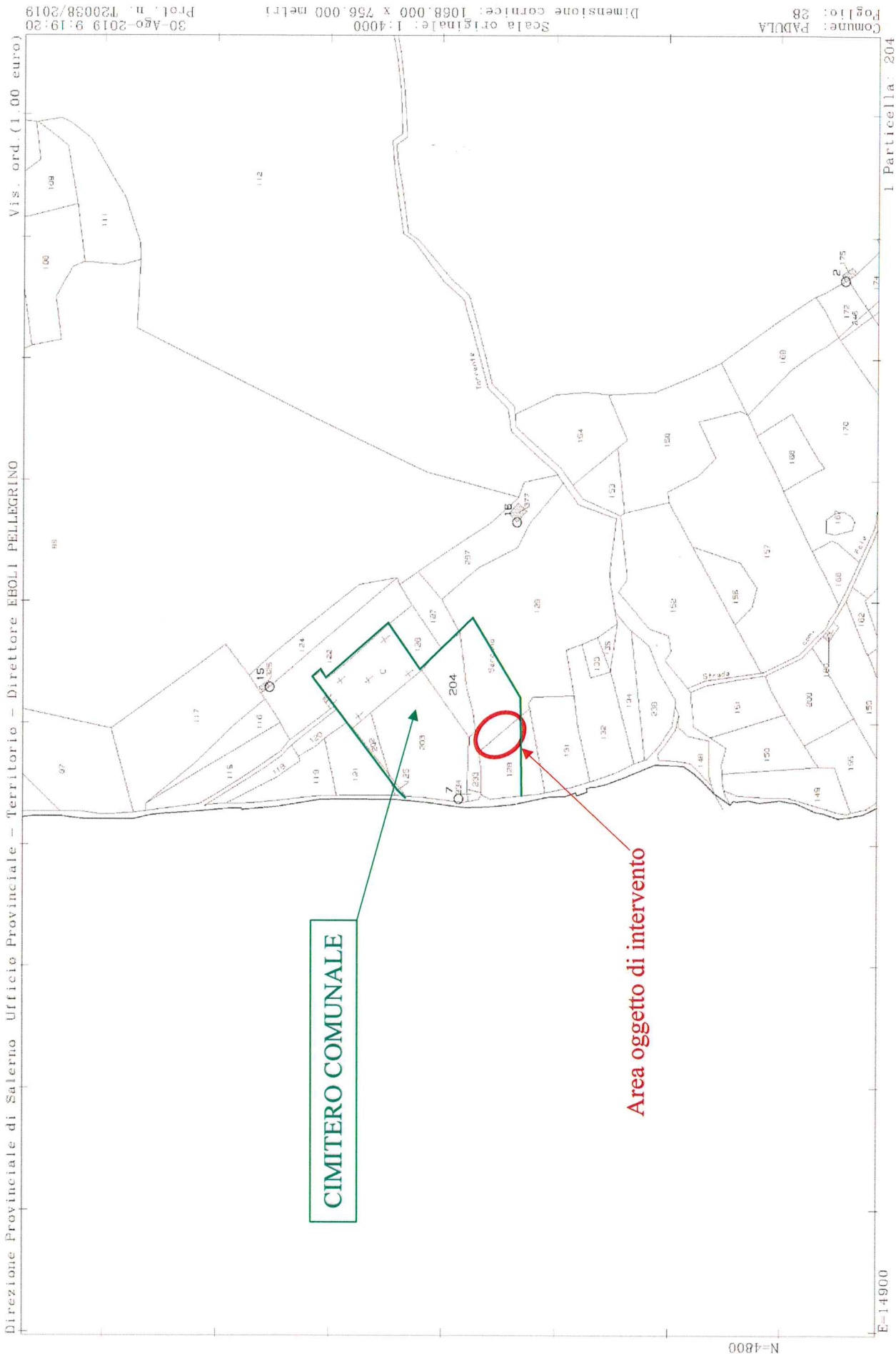

Direzione Provinciale di Salerno Ufficio Provinciale - Territorio - Direttore EBOLI PELLEGRINO

CIMITERO COMUNALE

Area oggetto di intervento

30-Ago-2019 9:19:20
Prol. n. T20038/2019
Scala originale: 1:4000
Dimensione cornice: 1068.000 x 756.000 metri
Comune: PADULA
Foglio: 28
I Particella: 204

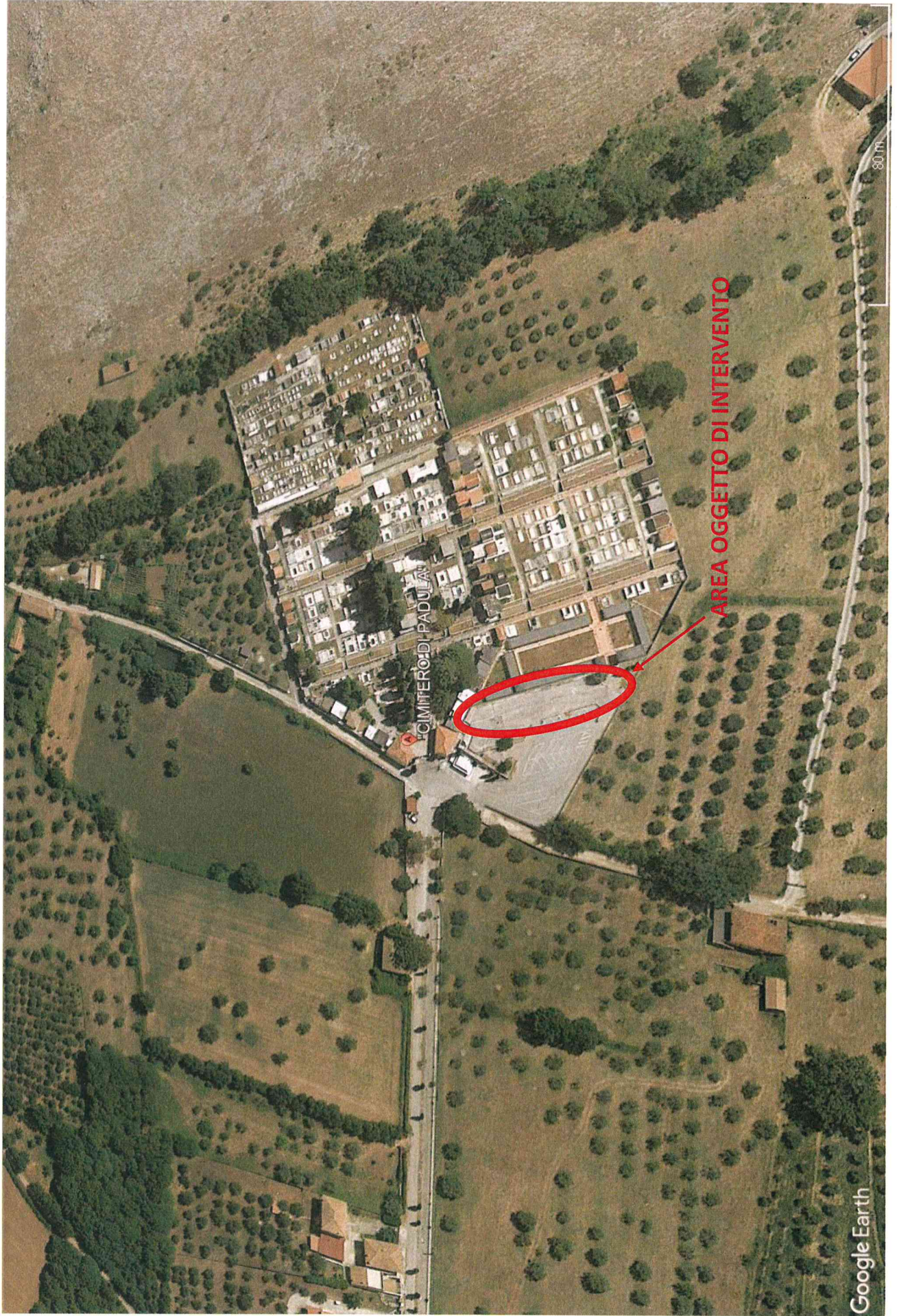

AREA OGGETTO DI INTERVENTO

CIMITERO DI PADULAN

80 M

Google Earth